

Palma Alrededores

Referencia 119366



PORTA MALLORQUINA®
Your home. Our passion.

Nuevo chalet de bio construcción cerca de Palma

Construido:	150 m ²	Piscina:	-
Terreno:	860 m ²	Certificado energético:	a
Dormitorios:	3		
Baños:	2		
Vistas al mar:	-	Alquiler*:	€ 2.900,-

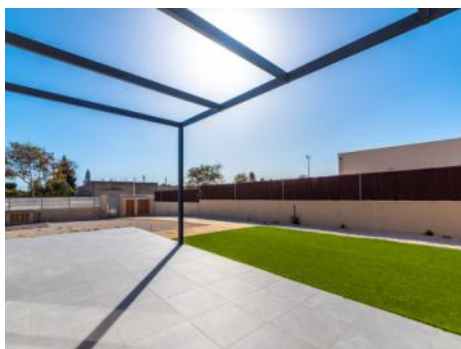

* Comisión: 1,7 rentas más 21% IVA

Alquiler mensual de como mínimo seis meses de permanencia

Palma Alrededores

Referencia 119366



Descripción del inmueble:

Esta casa pasiva con una estructura de madera y un solar de 860 metros cuadrados se encuentra a pocos minutos de Palma y del Parc Bit.

La casa tiene una superficie habitable de 150 metros cuadrados y cuenta con una nueva cocina totalmente equipada, coladuría, salón-comedor con acceso a la amplia terraza y 3 dormitorios y 2 baños.

Otras características incluyen doble acristalamiento, gas argón, control solar, sistema de ventilación mecánica, domótica, aislamiento de Paja y corcho negro y mucho más. La casa tiene un certificado energético de la categoría A+.

La casa está disponible para alquiler de larga temporada.

Palma Alrededores
Referencia 119366



Lugar & alrededores:

Palma Alrededores

Referencia 119366



Gran terraza soleada



Área exterior con amplio espacio



Salón lleno de luz



Acceso directo a la terraza



Comedor adyacente



Cocina moderna con acceso al exterior

Toda la información como mejor se puede saber, salvo por error durante el periodo de venta. Sirva este documento como un informe previo, las bases legales solo serán válidas a través de un contrato de compra acordado ante Notario.

Palma Alrededores

Referencia 119366



Cocina bonita con comedor

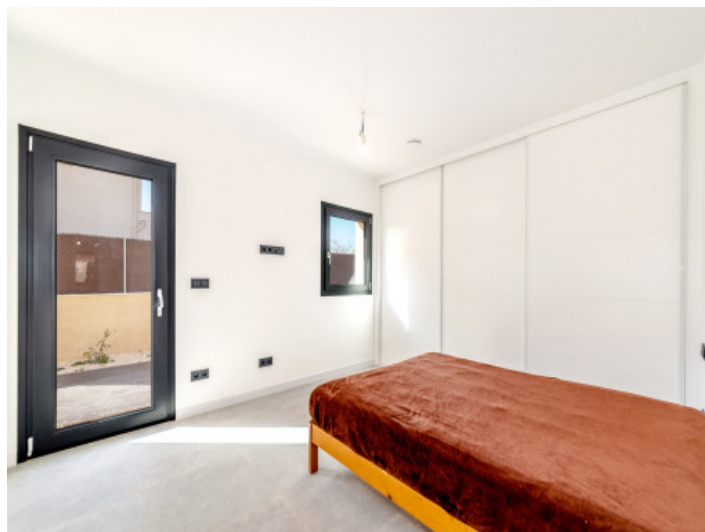

Dormitorio con acceso al exterior



Uno de 3 dormitorios



Baño moderno con ducha



Uno de 2 baños



Casa pasiva y terraza

Toda la información como mejor se puede saber, salvo por error durante el periodo de venta. Sirva este documento como un informe previo, las bases legales solo serán validas a traves de un contrato de compra acordado ante Notario.

Palma Alrededores

Referencia 119366



Gran área exterior



Vista exterior de la casa



Acceso

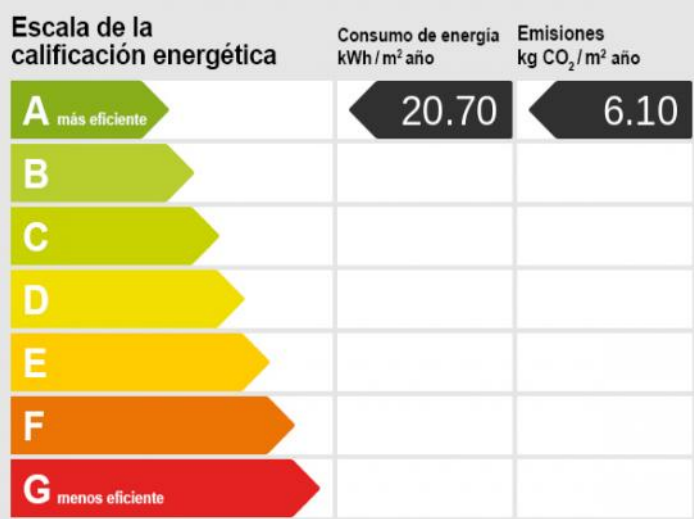

Certificado energético

Toda la información como mejor se puede saber, salvo por error durante el periodo de venta. Sirva este documento como un informe previo, las bases legales solo serán válidas a través de un contrato de compra acordado ante Notario.