

Playa de Palma

Referencia 113648



PORTA MALLORQUINA®
Your home. Our passion.

Luminoso apartamento recientemente reformado con vistas al mar en la Playa de Palma

Construido:	155 m ²	Piscina:	-
Dormitorios:	4	Certificado energético:	en proceso
Baños:	2		
Terraza/Balcón:	✓		
Vistas al mar:	✓	Precio:	€ 589.000,-

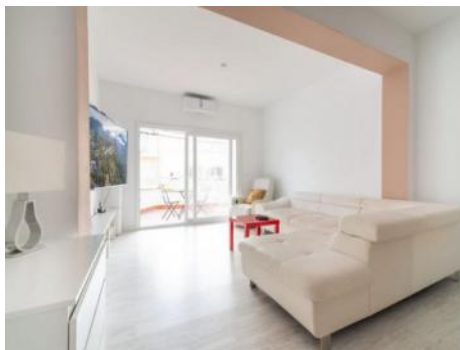

Playa de Palma

Referencia 113648



Descripción del inmueble:

Este espacioso y luminoso apartamento tiene una ubicación muy céntrica, directamente en la Playa de Palma en Arenal. En las proximidades se encuentran todos los comercios para la vida diaria así como restaurantes y cafeterías.

El apartamento fue construido en 1975 y ha sido completamente reformado en 2018 (nuevas conexiones de electricidad y agua), con una superficie habitable de 155 m² que se distribuyen en un amplio salón / comedor, una cocina moderna totalmente equipada, 4 dormitorios (2 con acceso a un balcón) y 2 baños.

Delante del salón hay un gran balcón con hermosas vistas parciales al mar. Por supuesto, las mejores vistas al mar se disfrutan también desde la gran terraza comunitaria.

Se le ha dado una importancia especial al aislamiento térmico y acústico de los vecinos y del exterior.

La calefacción por suelo radiante y el aire acondicionado proporcionan, tanto en verano como en invierno, una temperatura agradable en el apartamento.

Gracias al ascensor y la conexión a Internet de fibra óptica, este apartamento es adecuado tanto como residencia vacacional como domicilio permanente; todo el mobiliario ya está incluido en el precio. Se puede alquilar fácilmente una plaza de aparcamiento en las inmediaciones.

Playa de Palma

Referencia 113648



Lugar & alrededores:

La más conocida y famosa de las Playas de Mallorca, por su longitud y su fina arena, así como por su situación, cerca de la capital y del aeropuerto. La Playa de Palma se extiende desde El Arenal hasta Can Pastilla, entre medias encontramos varios puertos deportivos y multitud de zonas de ocio. Desde la Playa se extiende un carril de bicicletas que le lleva al Paseo Marítimo de Palma.

Playa de Palma

Referencia 113648



Playa cerca del piso



Salón



Salón-comedor

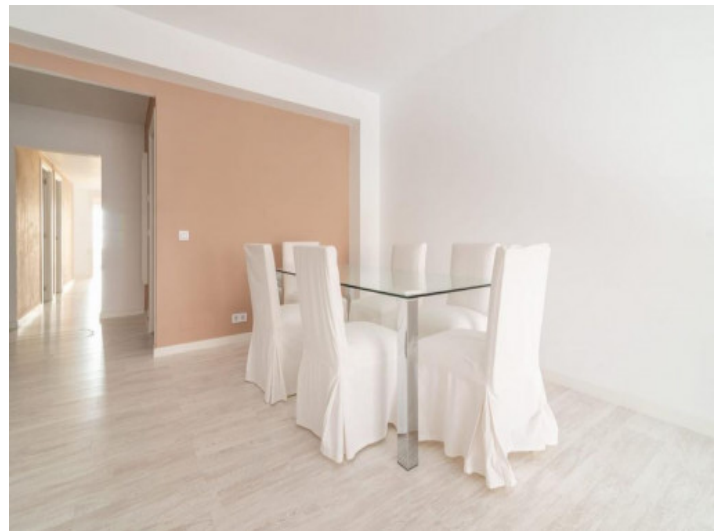

Comedor



Cocina



Balcón

Toda la información como mejor se puede saber, salvo por error durante el periodo de venta. Sirva este documento como un informe previo, las bases legales solo serán válidas a través de un contrato de compra acordado ante Notario.

Playa de Palma

Referencia 113648



Dormitorio



Dormitorio

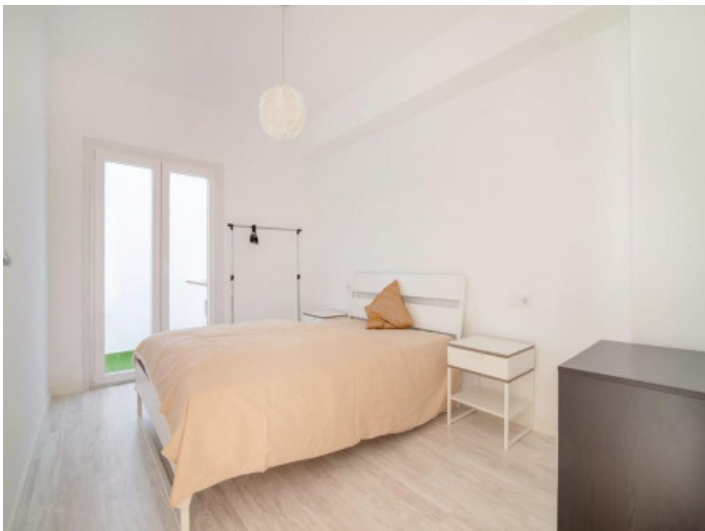

Dormitorio



Patio

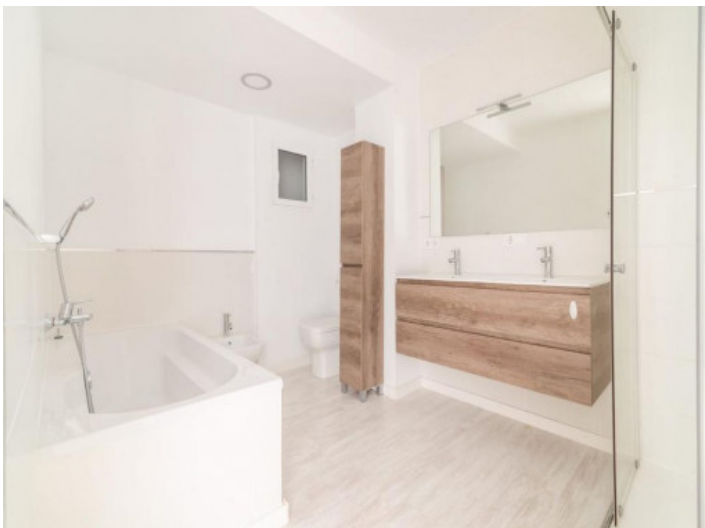

Baño



Baño

Toda la información como mejor se puede saber, salvo por error durante el periodo de venta. Sirva este documento como un informe previo, las bases legales solo serán válidas a través de un contrato de compra acordado ante Notario.

Playa de Palma

Referencia 113648

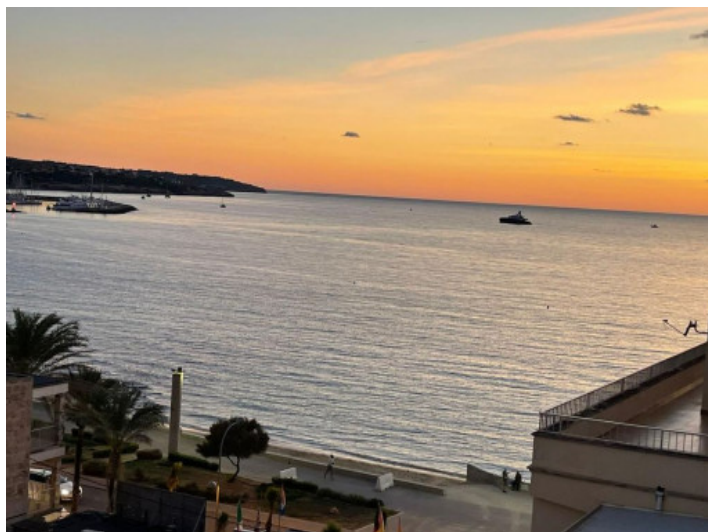
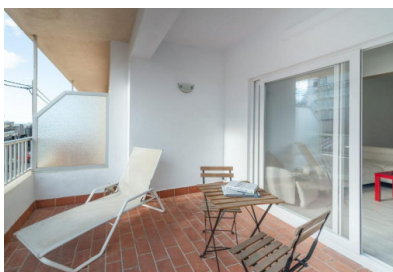

Vistas al mar



Playa

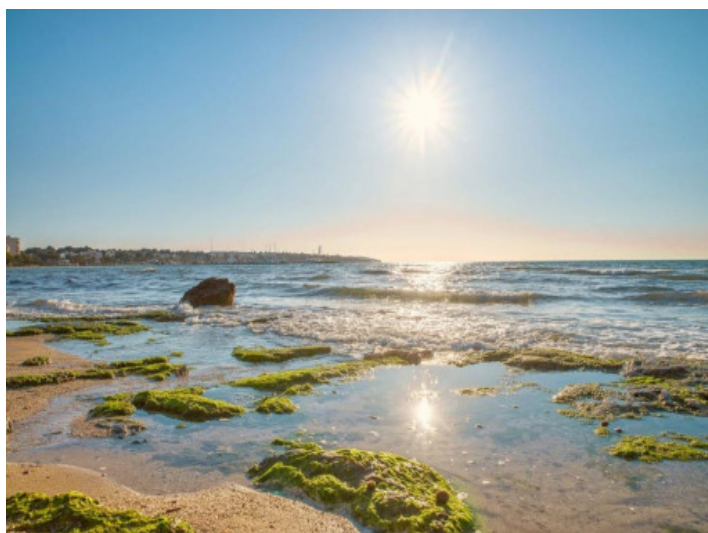

Playa

Toda la información como mejor se puede saber, salvo por error durante el periodo de venta. Sirva este documento como un informe previo, las bases legales solo serán válidas a través de un contrato de compra acordado ante Notario.

PORTA MALLORQUINA • THERESIENSTR.: 81, 80333 MÜNCHEN
TEL. +34 971 698 242 • INFO@PORTAMALLORQUINA.COM