

Son Espanyolet

Referencia 116533J



PORTA MALLORQUINA®
Your home. Our passion.

Espectacular y lujoso ático con terraza y piscina en una deseada zona de Son Espanyolet

Construido:	206 m ²	Piscina:	✓
Dormitorios:	3	Certificado energético:	en proceso
Baños:	3		
Terraza/Balcón:	✓		
Vistas al mar:	-	Precio:	€ 2.599.000,-

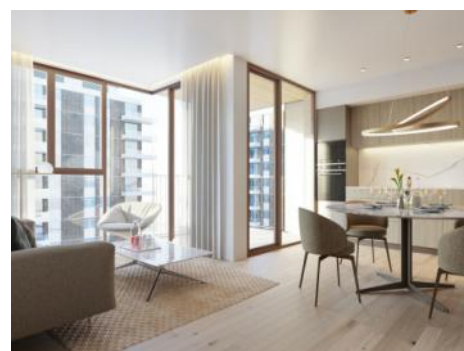

Son Espanyolet

Referencia 116533J



Descripción del inmueble:

Este proyecto único situado en un exclusivo lugar entre Santa Catalina y Son Espanyolet está concebido para construir sus sueños. Sus 25 apartamentos ofrecen bienestar y confort gracias a sus altas calidades y materiales nobles.

En la planta baja del edificio se encuentran las zonas comunes. Diferentes ambientes para relajarse al sol, piscina, jardín, un luminoso gimnasio y dos ascensores, todo ello con un diseño práctico y lujoso. En todos los apartamentos se puede elegir entre 3 diferentes acabados de interiorismo, de esta manera el cliente puede personalizar aún más su estilo preferido. Por ejemplo pavimentos de granito o de maderas nobles, grifería de titanio o acero inoxidable, color blanco u oscuro en cocinas.

Este bonito ático tiene 205,99 metros cuadrados construidos, se encuentra en la quinta y última planta y tiene 3 habitaciones y 3 baños, cocina abierta al salón con coladuría y 2 espectaculares terrazas de 25,91 m² y la terraza de la azotea con 76,85 m², es luminoso y muy agradable.

El edificio dispone de 2 plantas para parking subterráneo cuyo precio es de 39.900€ y de trasteros bajo petición.

Son Espanyolet

Referencia 116533J



Lugar & alrededores:

Son Espanyolet es una zona encantadora y en crecimiento, situada justo al lado del barrio de moda Santa Catalina, con la más variada oferta culinaria de restaurantes, bares y cafeterías que Palma tiene para ofrecer.

A pesar de su ubicación céntrica, Son Espanyolet se caracteriza sobre todo por su ambiente tranquilo. Es el lugar ideal para vivir lejos del ajetreo y el bullicio de la gran ciudad, pero aún así estar rodeado de todas las comodidades como supermercados, farmacias, cafeterías, bares y restaurantes.

La clínica privada Juaneda también se encuentra en Son Espanyolet.

El fantástico Paseo Marítimo, que se extiende paralelo a la costa de Palma y es ideal para caminar, practicar deportes y disfrutar de restaurantes y clubes; también está a solo 7 minutos a pie.

Con varias escuelas en las cercanías, esta zona es una opción popular para familias. El barrio tiene una mezcla de chalets con jardines y edificios bajos. Desde muchas de las propiedades se tienen maravillosas vistas del Castillo de Bellver, que está muy cerca y ofrece una vista fantástica de la bahía de Palma.

Aquí los madrugadores pueden disfrutar del amanecer sobre Palma.

Son Espanyolet

Referencia 116533J



Zona de la piscina comunitaria



Vista exterior del complejo

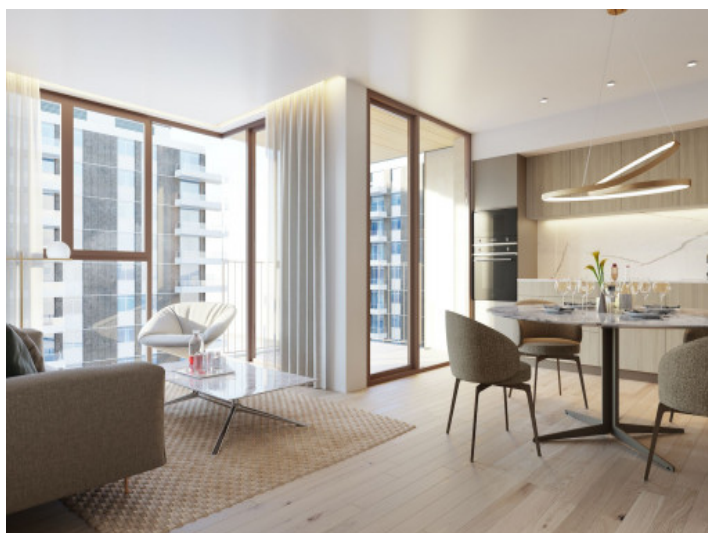

Cocina y comedor

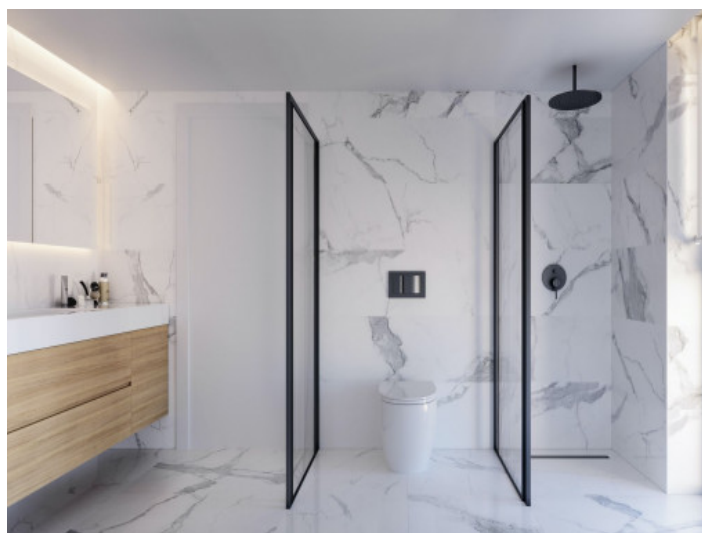

Baño - Shine



Terraza, piscina y gimnasio



Terraza grande

Toda la información como mejor se puede saber, salvo por error durante el periodo de venta. Sirva este documento como un informe previo, las bases legales solo serán válidas a través de un contrato de compra acordado ante Notario.

Son Espanyolet

Referencia 116533J



Vista exterior del complejo



Azotea maravillosa con comedor



Vista a la azotea