

Playa de Palma

Referencia 119706



PORTA MALLORQUINA®
Your home. Our passion.

Ático único en primera línea de mar de Playa de Palma

Construido:	120 m ²	Piscina:	-
Dormitorios:	2	Certificado energético:	en proceso
Baños:	1		
Terraza/Balcón:	✓		
Vistas al mar:	✓	Precio:	€ 755.000,-



Playa de Palma

Referencia 119706



Descripción del inmueble:

Singular ático en una casa unifamiliar en Playa de Palma.

¡Es único y muy espectacular con vistas al mar de 180 grados!

Desde el sofá se pueden ver los veleros que vuelven al puerto o contemplar toda la bahía de Palma hasta las montañas.

La vivienda ha sido parcialmente modernizada y se encuentra en buen estado. En la parte inferior de la finca hay una tienda de souvenirs.

En una finca adyacente se encuentran 2 plazas de aparcamiento que también pertenecen a la propiedad.

Playa de Palma

Referencia 119706



Lugar & alrededores:

Las Maravillas es una zona residencial tranquila que se encuentra junto a la playa de Palma famosa y está especialmente solicitada debido a su cercanía a la capital de Palma. La zona es moderna y muy popular entre los residentes.

Playa de Palma

Referencia 119706



Salón luminoso



Salón luminoso



Cocina

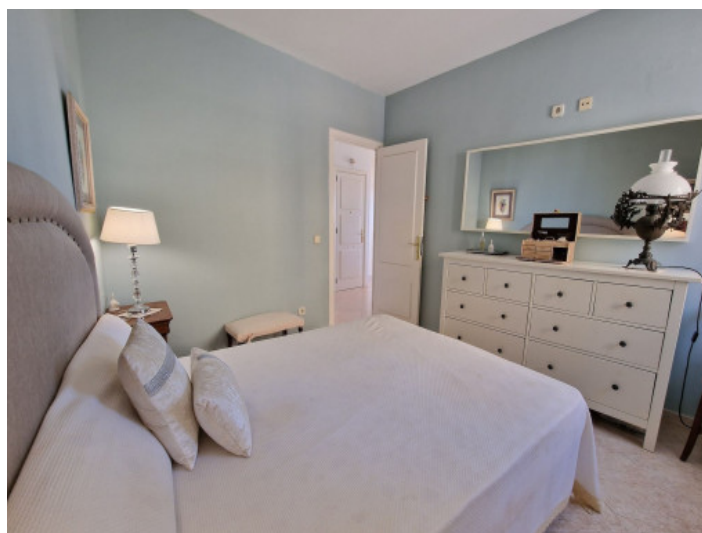

Dormitorio



Dormitorio



Baño

Toda la información como mejor se puede saber, salvo por error durante el periodo de venta. Sirva este documento como un informe previo, las bases legales solo serán validas a traves de un contrato de compra acordado ante Notario.

Playa de Palma

Referencia 119706



Pasillo



Zona de estar



Vista a la playa



Vista a la playa

Toda la información como mejor se puede saber, salvo por error durante el periodo de venta. Sirva este documento como un informe previo, las bases legales solo serán válidas a través de un contrato de compra acordado ante Notario.

PORTA MALLORQUINA • THERESIENSTR.: 81, 80333 München
TEL. +34 971 698 242 • INFO@PORTAMALLORQUINA.COM