

Porto Petro

Referencia 121395



PORTA MALLORQUINA®
Your home. Our passion.

Un hermoso piso de nueva construcción en el 1er piso de un fantástico complejo en Porto Petro

Construido:	170 m ²	Piscina:	✓
Dormitorios:	2	Certificado energético:	en proceso
Baños:	2		
Terraza/Balcón:	✓		
Vistas al mar:	-	Precio:	€ 580.000,-



Porto Petro

Referencia 121395



Descripción del inmueble:

Residencial Son Duri

Próximamente se construirán aquí dos edificios de tres plantas cada uno con un total de 18 viviendas

Cada unidad residencial ha sido cuidadosamente diseñada para ofrecer confort y una gran calidad de vida. Se han utilizado materiales de alta calidad y estéticamente agradables. Los interiores se han diseñado con atención al detalle para crear un ambiente acogedor a la vez que funcional.

Todos los pisos disponen de una zona ajardinada o terraza donde disfrutar del clima mediterráneo en un ambiente tranquilo y relajado.

Cada piso tiene asignado un aparcamiento subterráneo y un trastero.

Ambos edificios están conectados dentro del complejo residencial. Comparten una piscina comunitaria y una terraza para tomar el sol.

Porto Petro

Referencia 121395



Lugar & alrededores:

Porto Petro es un pequeño pueblo en el litoral sureste de Mallorca con un encantador Puerto natural. El sitio y sus alrededores están principalmente marcados por residencias privadas de cualquier tamaño, en muchas ocasiones alquiladas a turistas. En los bares y restaurantes se encuentran habitantes y extranjeros residentes, mirando el movimiento en las calles

Porto Petro

Referencia 121395



Piscina



Edificio



Fachada



Salón y comedor abierto



Comedor



Dormitorio

Toda la información como mejor se puede saber, salvo por error durante el periodo de venta. Sirva este documento como un informe previo, las bases legales solo serán validas a traves de un contrato de compra acordado ante Notario.

Porto Petro

Referencia 121395



Dormitorio



Baño



Dormitorio



Dormitorio



Edificio



Edificio

Toda la información como mejor se puede saber, salvo por error durante el periodo de venta. Sirva este documento como un informe previo, las bases legales solo serán válidas a través de un contrato de compra acordado ante Notario.

PORTA MALLORQUINA • C./ CONQUISTADOR 8º, 07001 PALMA
TEL. +34 971 698 242 • INFO@PORTAMALLORQUINA.COM

Porto Petro

Referencia 121395



Piscina

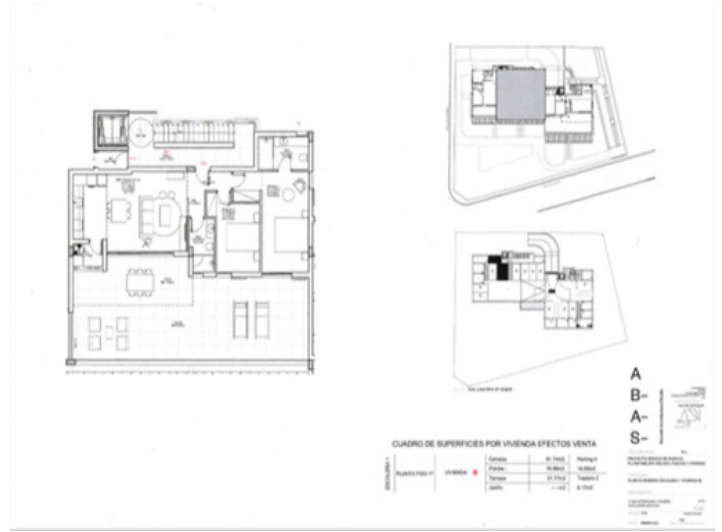

Plano

Toda la información como mejor se puede saber, salvo por error durante el periodo de venta. Sirva este documento como un informe previo, las bases legales solo serán válidas a través de un contrato de compra acordado ante Notario.