

# Sa Rapita

Referencia 121420



  
**PORTA MALLORQUINA®**  
Your home. Our passion.

Piso exclusivo en planta baja directamente junto al mar para alquiler temporal del 01 de octubre al 30 de junio

Construido:	120 m <sup>2</sup>	Piscina:	✓
Dormitorios:	3	Certificado energético:	en proceso
Baños:	2		
Terraza/Balcón:	✓		
Vistas al mar:	✓	<b>Alquiler*:</b>	<b>€ 3.200,-</b>



\* Comisión: 1,7 rentas más 21% IVA  
Alquiler mensual de como mínimo seis meses de permanencia

## Sa Rapita

### Referencia 121420



### Descripción del inmueble:

Situado en una ubicación privilegiada junto al mar, este apartamento en planta baja ofrece una experiencia de vida única. Con una superficie habitable de aproximadamente 90 m<sup>2</sup>, un porche de 12 metros cuadrados en la parte delantera y una amplia terraza de 40 m<sup>2</sup> en la parte trasera, este piso es un oasis de confort y estilo.

Con 3 dormitorios y 2 baños (uno en suite), esta vivienda ofrece un espacio cómodo y funcional para toda la familia. Equipada con aire acondicionado por conductos (frío/calor), esta propiedad garantiza un clima agradable durante todo el año. Con un patio interior que proporciona luz natural al pasillo a mediodía y por la noche y una pequeña piscina para los momentos de relax, esta propiedad es especialmente luminosa y acogedora. Aparcar en la calle junto a la casa es muy fácil, ya que hay una plaza de aparcamiento a sólo 5 metros. La comodidad del aparcamiento es una ventaja añadida para los residentes. El piso se alquila completamente amueblado con muebles nuevos, proporcionando comodidad y estilo desde el primer día.

Esta propiedad es una oportunidad única para disfrutar de la vida costera en un entorno tranquilo y relajado. Con su excelente ubicación, comodidades modernas y diseño elegante, es el lugar perfecto para establecerse en Son Bieló - ¡no pierda la oportunidad de hacer de esta casa su próximo hogar!

## Sa Rapita

Referencia 121420



### Lugar & alrededores:

Directamente en el puerto deportivo de Sa Rápita, en la costa sur, se extiende la larga playa de arena llamada Es Trenc, una de las playas mas bonitas de la isla. El pueblo tranquilo es popular sobre todo entre veleros y familias. Principalmente pequeñas casas vacacionales están en la costa rocosa.

En el pueblo encontramos un supermercado pequeño, un banco, una panadería y un kiosco para las necesidades diarias. El pueblo de Campos con sus supermercados grandes y un mercado semanal está a pocos minutos en coche. El mejor helado de Mallorca así como algunos restaurantes con vistas al mar se encuentran en la carretera de la costa e invitan a ciclistas, residentes y turistas a entrar.

Sa Rápita está a aprox. 25 minutos en coche del aeropuerto.



Sa Rapita  
Referencia 121420



Patio con piscina



Salón con vistas al mar



Vista mar frontal



Uno de 3 dormitorios



Dormitorio

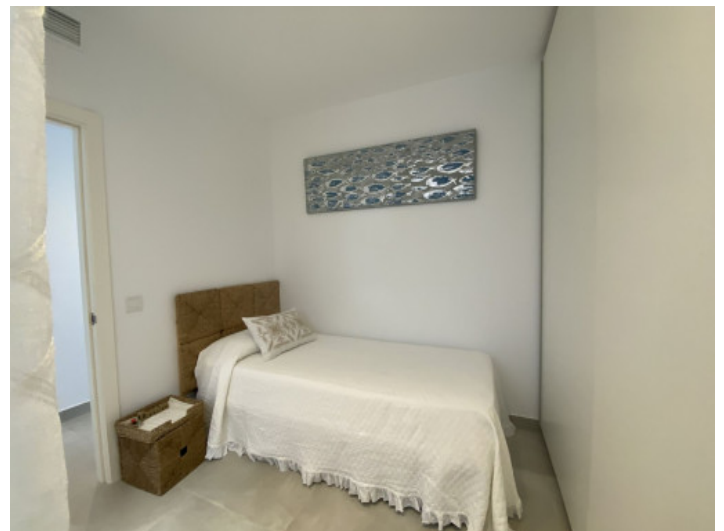

Dormitorio

Toda la información como mejor se puede saber, salvo por error durante el periodo de venta. Sirva este documento como un informe previo, las bases legales solo serán validas a traves de un contrato de compra acordado ante Notario.

Sa Rapita  
Referencia 121420



Baño



Baño



Terraza



Vistas al piso

Toda la información como mejor se puede saber, salvo por error durante el periodo de venta. Sirva este documento como un informe previo, las bases legales solo serán válidas a traves de un contrato de compra acordado ante Notario.