

Palma de Mallorca Casco Antiguo

Referencia 122627



PORTA MALLORQUINA®
Your home. Our passion.

En el centro del casco antiguo de Palma - Amplio piso con auténtico encanto mallorquín

Construido:	160 m ²	Piscina:	-
Dormitorios:	4	Certificado	e
Baños:	2	energético:	
Terraza/Balcón:	✓		
Vistas al mar:	-	Precio:	€ 795.000,-



Palma de Mallorca Casco Antiguo

Referencia 122627



Descripción del inmueble:

En el corazón del casco antiguo de Palma y en una tranquila calle muy cercana a todo tipo de servicios, a buenos restaurantes y al bullicio del centro de la ciudad, se ubica este bonito piso.

Esta propiedad conserva todo su carácter mallorquín y esplendor de la época en que se construyó; rodeada de amplios ventanales, posee grandes estancias con techos muy altos y vigas vista. Destaca también el suelo con baldosas hidráulicas de gran belleza.

La vivienda se ubica en la segunda planta del edificio a la que se accede por las escaleras del edificio. Este piso tiene 160 metros cuadrados oficiales, aunque su superficie real es de 180 metros cuadrados que se dividen en 4 habitaciones dobles, un gran hall, salón comedor de amplias dimensiones, dos cuartos de baño, uno de ellos en suite; una bonita cocina que tiene acceso a otra luminosa zona de comedor y también una zona de almacenaje y coladuría. Posee también un balcón en la parte trasera que se podría convertir en una pequeña terraza.

Otras características son radiadores eléctricos y aire acondicionado frío-calor.

No duden en visitar este típica y clásica vivienda mallorquina ya que probablemente disfruten mucho de sus particularidades.

Palma de Mallorca Casco Antiguo

Referencia 122627



Lugar & alrededores:

El casco antiguo de Palma es ideal para quienes quieran vivir en pleno centro de la ciudad.

Pequeñas plazas de ensueño, calles estrechas, hermosos y pintorescos edificios, animadas calles comerciales, restaurantes y cafés. Siempre hay algo que hacer en esta parte de la ciudad y la mayoría de los sitios de interés, como la famosa catedral de La Seu (construida entre los siglos XIV y XIX), los baños árabes, el Palacio de la Almudaina o el famoso barrio nocturno de La Lonja, están en las cercanías. Aquí entrará en contacto con la historia de la capital de Mallorca.

Dé un paseo por las estrechas calles del casco antiguo de Palma y tómese un café o una copa de vino en una de las pequeñas plazas. ¡Déjese inspirar por el encanto de la perla del Mediterráneo y nunca olvidará Palma!

La “Plaza España” está muy cerca. Desde aquí tiene acceso a una red de transporte muy bien desarrollada, ya sea en autobús, tren o taxi.

Palma de Mallorca Casco Antiguo

Referencia 122627



Apartamento encantador en el centro de Palma



Entrada



Salón comedor abierto



Generado por IA: posible modernización



Salón comedor abierto



Generado por IA: posible modernización

Toda la información como mejor se puede saber, salvo por error durante el periodo de venta. Sirva este documento como un informe previo, las bases legales solo serán validas a traves de un contrato de compra acordado ante Notario.

Palma de Mallorca Casco Antiguo

Referencia 122627



Cocina



Generado por IA: posible modernización



Cocina



Comedor

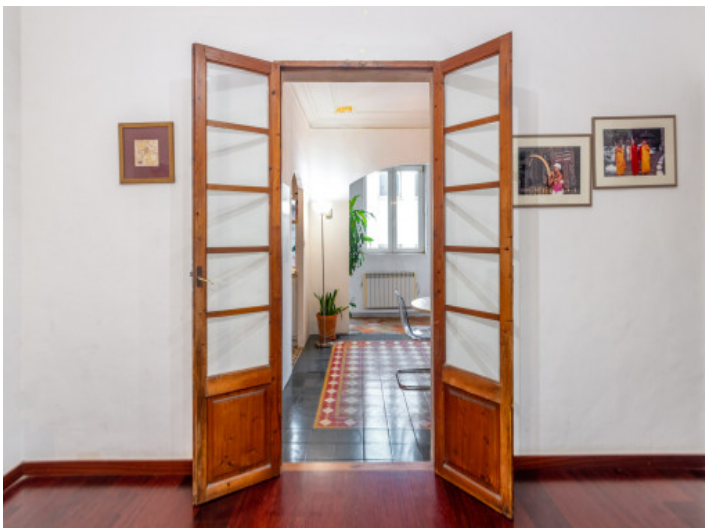

Amplio piso en el casco antiguo de Palma



Uno de 4 dormitorios

Toda la información como mejor se puede saber, salvo por error durante el periodo de venta. Sirva este documento como un informe previo, las bases legales solo serán validas a traves de un contrato de compra acordado ante Notario.

Palma de Mallorca Casco Antiguo

Referencia 122627



Baño en suite



Uno de 4 dormitorios



Baño 2



Entrada

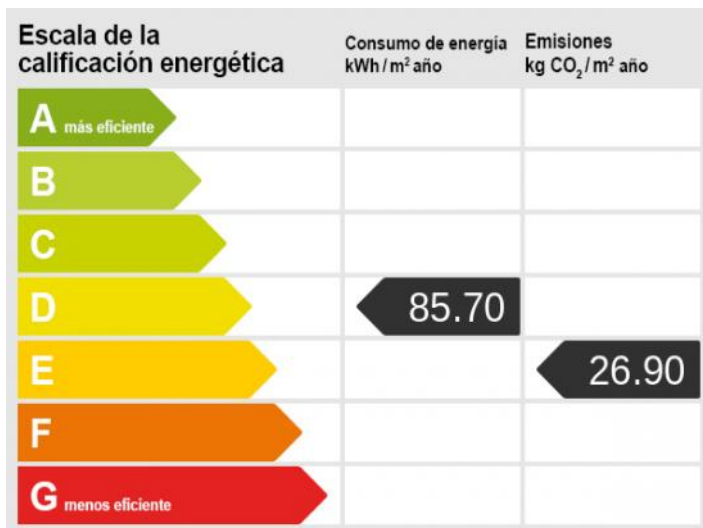

certificado energético

Toda la información como mejor se puede saber, salvo por error durante el periodo de venta. Sirva este documento como un informe previo, las bases legales solo serán válidas a través de un contrato de compra acordado ante Notario.

PORTA MALLORQUINA • THERESIENSTR.: 81, 80333 MÜNCHEN

TEL. +34 971 698 242 • INFO@PORTAMALLORQUINA.COM