

Soller

Referencia 122720



Casa en Puerto de Sóller con espectaculares vistas al mar y ubicación panorámica en alquiler de temporada

| | | | |
|----------------|--------------------|-------------------|------------------|
| Construido: | 115 m ² | Certificado | f |
| Terreno: | 424 m ² | enérgico: | |
| Dormitorios: | 2 | | |
| Baños: | 2 | | |
| Vistas al mar: | ✓ | Alquiler*: | € 4.000,- |



* Comisión: 1,7 rentas más 21% IVA
Alquiler mensual de como mínimo seis meses de permanencia

Soller

Referencia 122720



Descripción del inmueble:

Casa en alquiler de temporada en Puerto de Sóller con vistas abiertas a la bahía, al puerto y al mar Mediterráneo. Su posición elevada en la Serra de Tramuntana ofrece tranquilidad, privacidad y unas vistas despejadas que marcan la diferencia frente a otras propiedades.

La zona de día presenta un concepto abierto que integra salón, comedor y cocina de forma funcional. Los grandes ventanales y el acceso directo a la terraza cubierta crean una conexión fluida entre interior y exterior. La terraza es el punto central de la vivienda, ideal para comer, trabajar o relajarse con vistas al mar.

En la planta superior se encuentran dos dormitorios y dos baños. El dormitorio principal cuenta con acceso directo a un balcón con vistas al mar. La vivienda dispone de aire acondicionado en el salón y en el dormitorio principal, mientras que el segundo dormitorio está equipado con ventilador.

La casa está preparada para estancias prolongadas. Chimenea de pellets, radiadores en toda la vivienda, placas solares, ventanas con doble acristalamiento y una zona de lavandería independiente garantizan un alto nivel de confort durante todo el año.

La ubicación en Puerto de Sóller permite un acceso rápido al puerto, restaurantes y todos los servicios, manteniendo al mismo tiempo tranquilidad y privacidad.

Para estancias más largas se pueden negociar condiciones personalizadas. Fianza y honorarios no incluidos. La disponibilidad es limitada, consúltenos para conocer las opciones actuales.

Soller

Referencia 122720



Lugar & alrededores:

Sóller es un atractivo pueblo en la costa noroeste de Mallorca, y famoso por sus enormes huertos de naranjos y limoneros. Está situado en un valle solitario, el viaje por vía terrestre se hizo muy penoso hasta hace 100 años. En cambio fueron manteniendo negocios vivos por vía marítima (Port de Sóller).

Soller
Referencia 122720



Vistas panorámicas desde el balcón



Terraza cubierta con vistas



Salón con vistas al mar



Salón comedor de concepto abierto

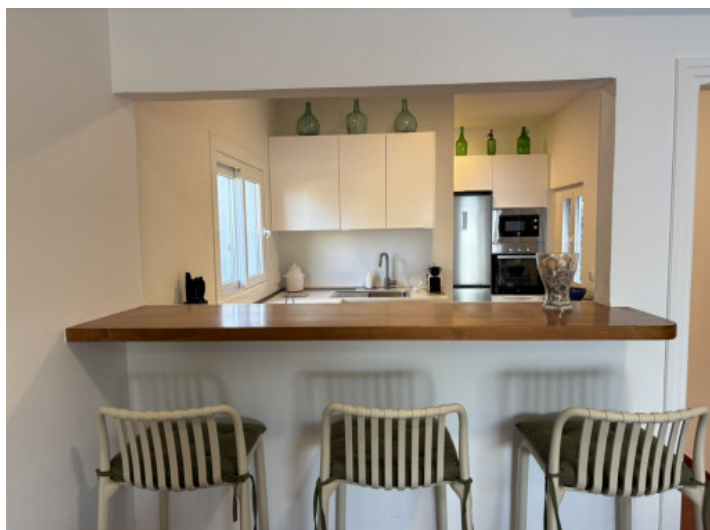

Cocina con pasaplatos



Cocina equipada

Toda la información como mejor se puede saber, salvo por error durante el periodo de venta. Sirva este documento como un informe previo, las bases legales solo serán válidas a través de un contrato de compra acordado ante Notario.

Soller
Referencia 122720



Zona de estar con chimenea de pellets



Entrada con escalera



Dormitorio con vistas al mar



Dormitorio con acceso desde el pasillo



Baño moderno con ducha



Dormitorio acogedor con ventilador

Toda la información como mejor se puede saber, salvo por error durante el periodo de venta. Sirva este documento como un informe previo, las bases legales solo serán válidas a través de un contrato de compra acordado ante Notario.

Soller

Referencia 122720



Vistas panorámicas a la bahía

Escala de la calificación energética

Consumo de energía kWh/m² año

Emisiones kg CO₂/m² año



Certificado energético