

# Esporles

Referencia 110537



  
PORTA MALLORQUINA®  
Your home. Our passion.

## Finca rústica con casa de invitados y vistas panorámicas en Esporles

Construido:	266 m <sup>2</sup>	Piscina:	-
Terreno:	7.161 m <sup>2</sup>	Certificado energético:	en proceso
Dormitorios:	3		
Baños:	3		
Vistas al mar:	-	<b>Precio:</b>	<b>€ 715.000,-</b>



**Esporles**

Referencia 110537



## Descripción del inmueble:

La finca se encuentra a tan sólo un kilómetro de Esporles ofreciendo unas vistas panorámicas sobre el pueblo y las montañas en un magnífico entorno natural.

Dividida en 2 edificaciones, la casa principal cuenta con salón con chimenea, cocina, 2 habitaciones, sala, 2 baños (uno en suite). La casa de invitados dispone de salón con chimenea, 2 habitaciones y un baño.

El terreno de unos 7.000 metros cuadrados tiene numerosos árboles, jardín, terrazas, etc.

**Esporles**

Referencia 110537



## Lugar & alrededores:

Esporles está situado en la sierra e Tramuntana y cuenta con unos 4.000 habitantes. En poco tiempo se llega a Palma, Banyalbufar y Valldemosa. Anteriormente la industria textil fue un importante componente de la economía, actualmente es la agricultura y ganadería y también el turismo. Una vuelta por el pueblo vale la pena y deja una impresión permanente.

Esporles  
Referencia 110537



Vistas exteriores de la casa principal



Área de estar espacioso



Extenso dormitorio principal



Dormitorio principal con baño en suite

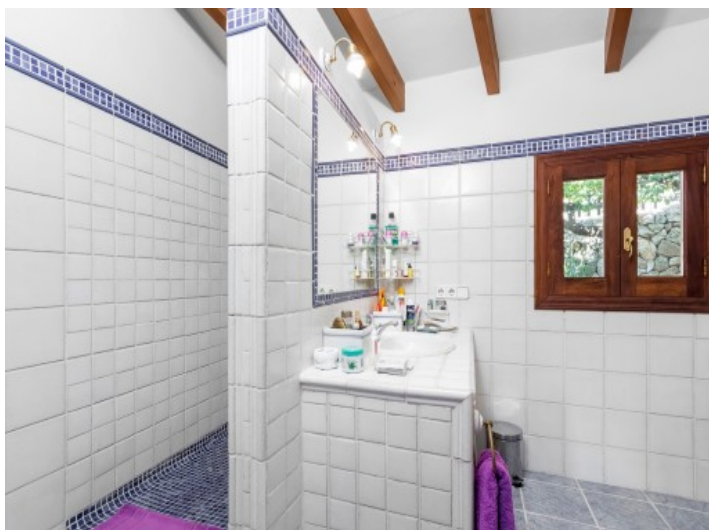

Baño principal con ducha y luz natural



Baño mediterráneo

Toda la información como mejor se puede saber, salvo por error durante el periodo de venta. Sirva este documento como un informe previo, las bases legales solo serán válidas a través de un contrato de compra acordado ante Notario.

Esportes  
Referencia 110537



Impresionantes vistas a las montañas



Terraza soleada con fantásticas vistas al campo



Asnos bonitos



Cocina rústica en la casa de invitados



Comedor luminoso



Chimenea en la casa de invitados

Toda la información como mejor se puede saber, salvo por error durante el periodo de venta. Sirva este documento como un informe previo, las bases legales solo serán válidas a través de un contrato de compra acordado ante Notario.

Esporles  
Referencia 110537



Dormitorio de huéspedes con chimenea



Vigas típicas



Acceso del dormitorio al baño



La casa de invitados tiene 2 plantas



La finca está rodeada de naturaleza



Vistas de la terraza, de la casa de invitados y de la casa principal

Toda la información como mejor se puede saber, salvo por error durante el periodo de venta. Sirva este documento como un informe previo, las bases legales solo serán válidas a través de un contrato de compra acordado ante Notario.

Esporles  
Referencia 110537



Subida a la finca



Aparcamiento y entrada



Jardín bonito



Vistas preciosas a la Tramuntana

Toda la información como mejor se puede saber, salvo por error durante el periodo de venta. Sirva este documento como un informe previo, las bases legales solo serán válidas a través de un contrato de compra acordado ante Notario.

PORTA MALLORQUINA • THERESIENSTR.: 81, 80333 MÜNCHEN  
TEL. +34 971 698 242 • INFO@PORTAMALLORQUINA.COM