

Son Serra de Marina

Referencia 112354



PORTA MALLORQUINA®

Your home. Our passion.

Chalet recién reformado en la tranquila zona residencial de Son Serra de Marina con posibilidad de construir una piscina

Construido:	180 m ²	Piscina:	-
Terreno:	360 m ²	Certificado energético:	f
Dormitorios:	3		
Baños:	3		
Vistas al mar:	-	Precio:	€ 430.000,-



Son Serra de Marina

Referencia 112354



Descripción del inmueble:

Atención: estas fotos son de antes de la renovación. Se actualizarán en breve.

Este espacioso chalet para veranear del año 2000 se encuentra en la tranquila zona residencial de Son Serra de Marina.

En la planta baja, la casa cuenta con el salón-comedor, la cocina separada y el dormitorio principal con su vestidor y cuarto de baño en suite, otro dormitorio doble, un cuarto de baño con ducha y un dormitorio simple. Delante de la zona de comedor se encuentra la terraza descubierta.

El chalet cuenta con un sótano, donde se encuentra el garaje subterráneo con espacio para 3 coches. Además, alberga la coladuría y otro baño así como una escalera de caracol que sube al salón-comedor.

El equipamiento incluye ventanas y puertas de madera, suelos embaldosados, una cocina amueblada, focos en los techos y parte del mobiliario.

Según la normativa actual se permite la construcción de una piscina.

La playa de arena está a sólo 950 metros.

Para esta propiedad también ofrecemos una visita virtual.

Son Serra de Marina

Referencia 112354



Lugar & alrededores:

El pueblo costero de Son Serra de Marina que pertenece al municipio de Santa Margalida es una destinación de vacaciones muy querida que se encuentra en el norte de la isla.

El pueblo consiste generalmente de casas individuales de 2 pisos y algunas fincas de pisos. Durante la temporada de vacaciones la comunidad constituye de residentes y forasteros que tienen su segunda vivienda aquí. Esto le aporta un nivel suave de turismo a la localidad.

Como atracciones el pueblo ofrece la playa de arena larga y las tumbas de Son Real además de sus caminos envueltos de naturaleza que llevan a la costa y hasta Can Picafort.

Son Serra de Marina

Referencia 112354

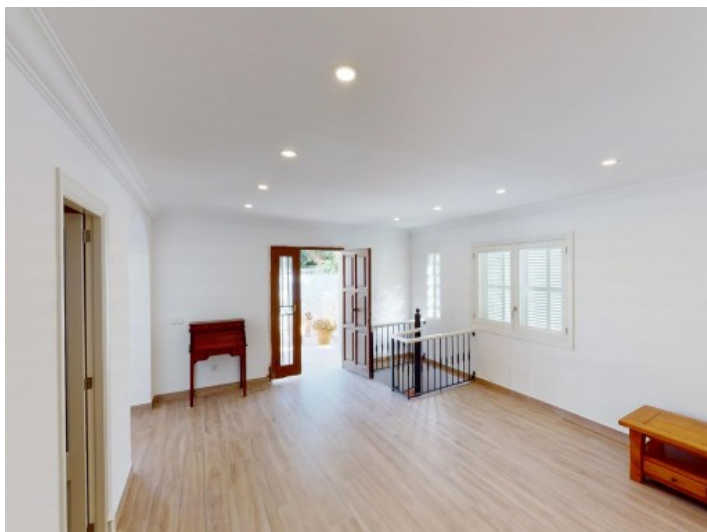
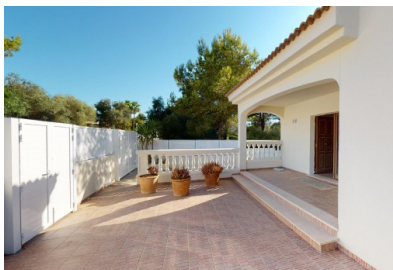

Salón-comedor



Comedor



Cocina



Dormitorio principal



Dormitorio doble

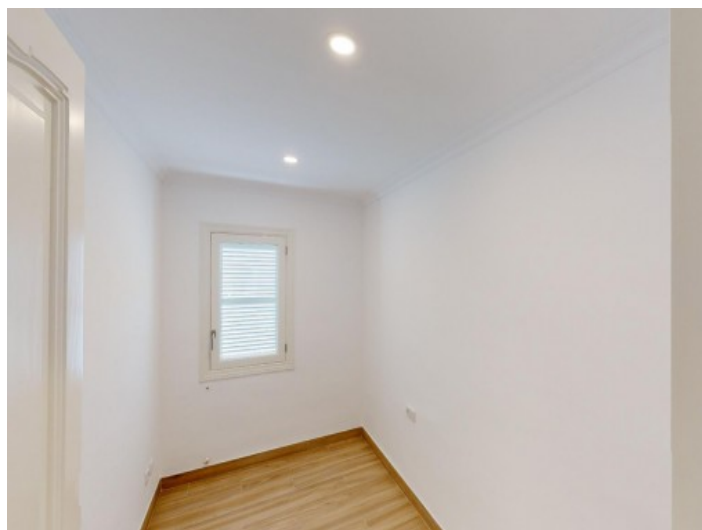

Dormitorio individual

Toda la información como mejor se puede saber, salvo por error durante el periodo de venta. Sirva este documento como un informe previo, las bases legales solo serán válidas a través de un contrato de compra acordado ante Notario.

Son Serra de Marina
Referencia 112354



Baño con ducha



Acceso y garaje



Garaje



Garaje



Garaje

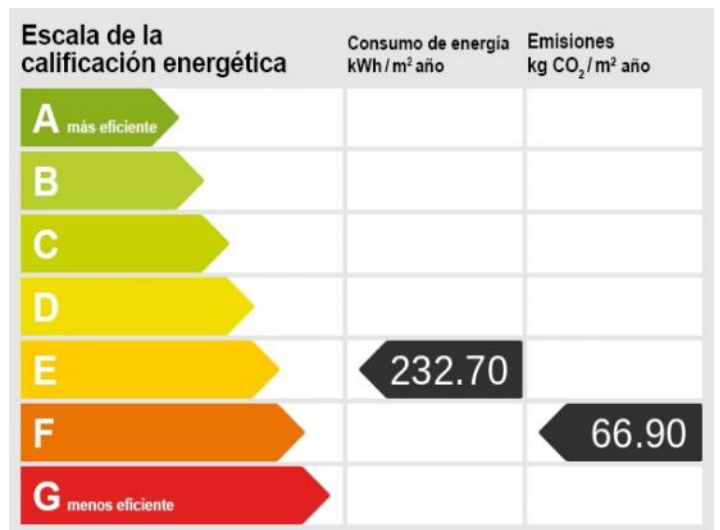

Certificado energético

Toda la información como mejor se puede saber, salvo por error durante el periodo de venta. Sirva este documento como un informe previo, las bases legales solo serán válidas a través de un contrato de compra acordado ante Notario.